תכנית מס' 236\02\2

אטרקציות תיירותיות בצפון העיר איילת
תכנית מתאר מקומית
ניקוז

איחוד וחלוקה	מסכנות ראשית	אופי התכנית
ללא איחוד וחלוקה	ועדה מקומית	תכנית פנימית סבוכה להוצאת היתרים

מחוז: הדרום

מרחב תכנון מקומי: אילת / חבל אילות

רשות מקומית: אילת / חבל אילות

שטח תכנית : 363 דונם

מהות השינוי

ק.מ. 1:2500

גושים וחלקות בתכנית:

גוש	סוג גוש	חלקות בשלמותן	חלקי חלקות
39125	מוסדר		6
39126	מוסדר		20,22,17,3
40211	לא מוסדר		999
40212	לא מוסדר		999

אשור/אתחימות מוסדות התכנון:

מינהל התכנון - מחוז הדרום
הוק מבנה ויעודים, הוק ערים
הוגשה תכנית מס' ...
הודעה בדבר הפקדת תכנית ...
נחתם ... חתימה מאשר את התכנית
יו"ר הועדה המקומית

שלב: מילוי תנאים לאחר הפקדה מהדורה: 1 תאריך : 11.07.2017

שמות וחתימות :

עורך הגשפה	שם	לביא-נפ"ף	חתימה
	תאריך	לביא-נפ"ף מהנדס יועצים בע"מ, רח' הנגב 3 ת.ד. 5860 נמל אשדוד 77102 TEL: 08-6864000,6,7 FAX: 08-6864004 office@lavi-nataf.co.il	
עורך התכנית	שם	אדריכל אסף שגב מל. 118099	חתימה
	תאריך	מיכי מרקוביטש ז.ב נעים מרחב הנמלאה, נמל אילת 88000 02-5335207 - 02-5335206	

לשכת מהנדסי ואדריכלי ישראל
מיכי מרקוביטש
11 מרץ 2017
רישיון מס' 522

מקרא

- פשט הצפה 1% נחל ערבה
- סוללת הגנה מתוכננת

11.07.2017

H CAD_DATA 0165-10.6

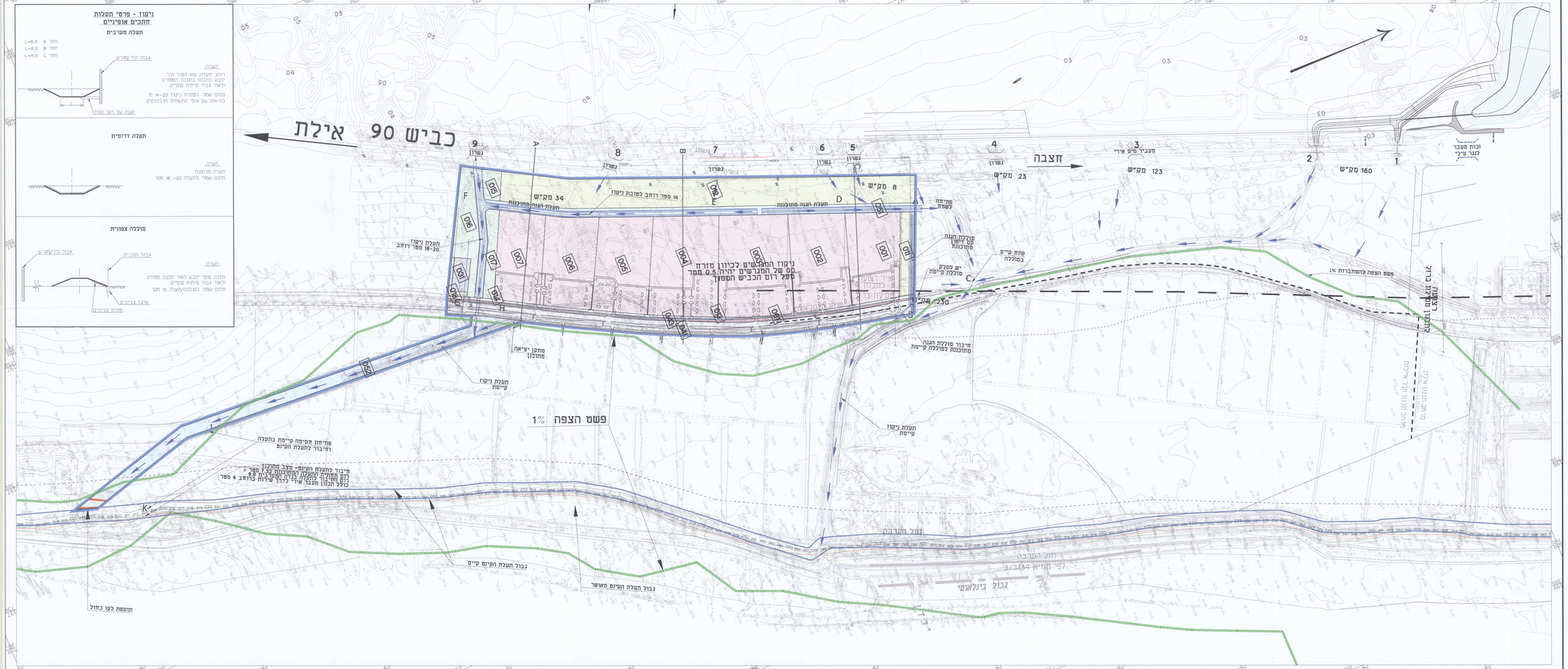
כביש 90 אילת
חצבה
ניקוז המבנים לכיוון מזרח
עם שיפוע הנמוך ירידה 0.5 מטר
מעל רום הכביס המסוף
פשט הצפה 1%
מעבר מים ארוי
123 מק"ש
23 מק"ש
160 מק"ש
8 מק"ש
34 מק"ש
230 מק"ש
מתקן יציאה מתכנן
תעלת ניקוז קיימת
פתיחת חסימה קיימת בתעלה והיבור לתעלת הניקוז
נבול תעלת הניקוז מאושר
תוספת לגזר כחול
מעבר מים ארוי לגוד מחדש
נבול תעלת הניקוז מאושר
נבול ביקאמי
נבול תעלת הניקוז קיימת
מחיצת לשמיר
מוקלת הגנה מתוכננת
פתח מים בסוללה
יש לסלק מוקלת קיימת
מיבור מוקלת הגנה מתוכננת לסוללת קיימת
פשט הצפה לתחבורות 1%
נבול תעלת הניקוז מאושר
נבול תעלת הנגר מאושר
נבול תעלת הנגר מאושר
נבול תעלת הנגר